

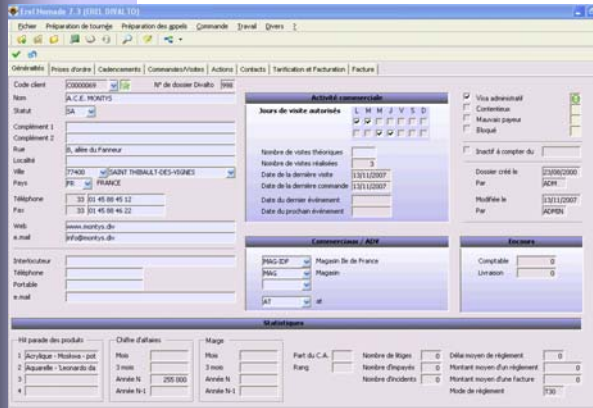

EREL NOMADE et



EREL NOMADE une solution de saisie nomade interfacée à l'ERP



Fiche client

Fonctionnalités

Disposer d'informations complètes sur le client telles que le hit parade des produits, le chiffre d'affaires sur plusieurs périodes, les quantités et valeurs commandées, et les mêmes informations en facturé. Ces informations proviennent de DIVALTO par l'interface de communication.

Préparer la tournée avec un « semainier » alimenté en drag and drop depuis la sélection des points de vente à visiter. La fonction « fréquence » permet de proposer les prochaines dates de visite tout en tenant compte des heures de réception du magasin.

Exécuter la tournée par un accès cadencé aux dossiers des clients et saisir une commande rapidement sur un affichage des articles, avec pour chacun, les quantités commandées sur 12 mois glissants, ainsi que la valeur des trois dernières commandes. La saisie est facilitée par un affichage couleur du statut de l'article (promo en vert, rupture en rouge etc..)

Le commercial choisi les articles par un filtre ou par une douchette, et valide les quantités en « cliquant » sur le PCB.

Traiter les échanges, les gratuits, les échantillons, les retours (avec des contrôles) prendre des commandes cadencées (jusqu'à 9 périodes) et transférer la commande immédiatement ou la conserver pour un ajout.

Présenter le plan média (vidéos publicitaires, parutions magazine..) et disposer d'une « bibliothèque » des éléments internes (argumentaires, contrats)

Le dossier du commercial permet de suivre la note de frais (valeurs forfaitaires ou réelles de remboursement) ainsi que les objectifs et réalisations du commercial.

Un outil puissant de requête permet de créer des analyses pointues et des exports vers une base ou vers Excel ou l'ERP du siège.

Transmission des devis, commandes, ou autres pièces

Les commandes « à transmettre » sont transmises au siège vers le module EREL SIEGE par EREL NET, un utilitaire EREL, fourni avec les licences. L'ADV dispose d'un tableau des commandes reçues et valide ou pas leur transfert vers DIVALTO. Le statut de la commande est alors modifié en commande « transmise » La liaison s'effectue en liaison ADSL ou par carte 3G.

Conception

Les logiciels EREL sont conçus sur notre AGL ERELTOOLS. Cela permet des personnalisations rapides et à moindre coût. Il est possible, après transfert de compétence de réaliser en interne les adaptations.

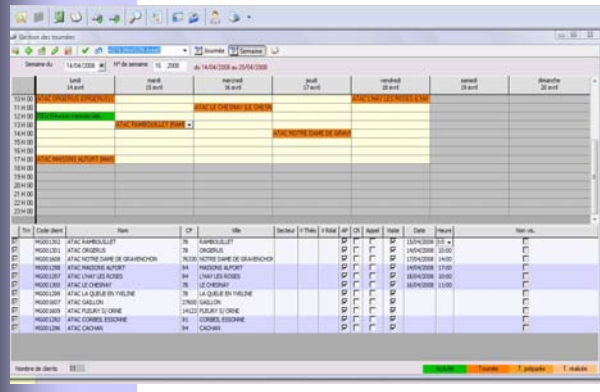

Préparation de tournée

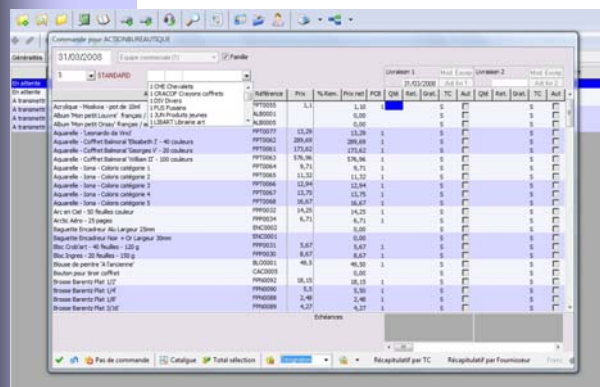

Saisie de commande

EREL CONSULTING
3 Avenue de Lattre de Tassigny
78150 Le Chesnay
01 39 43 02 22
contact@erel.fr



Équipement type

Les logiciels EREL sont utilisables sur tous les micro-ordinateurs actuels du marché. .





EREL NOMADE et



EREL NOMADE une solution de saisie nomade interfacée à l'ERP



Fiche client

Client: 2000008, Nom: A.C.E. HAYAT, Adresse: 11, allée du Fenêtre, Ville: 77400 ST THIBAUD DES VIGNES, Téléphone: 33 (0) 49 98 45 12, Fax: 33 (0) 49 98 45 22, Web: www.monvps.fr, e-mail: info@monvps.fr

Activités commerciales: Jours de visite automatisés (L M M J V S D), Nombre de visites planifiées: 3, Date de la dernière visite: 11/11/2007, Date de la dernière commande: 11/11/2007, Date du dernier envoi: 11/11/2007, Date du prochain envoi: 11/11/2007

Comptes: MAG 001 (Maison de France), MAG 002 (Maison), MAG 003 (Maison), MAG 004 (Maison), MAG 005 (Maison), MAG 006 (Maison), MAG 007 (Maison), MAG 008 (Maison), MAG 009 (Maison), MAG 010 (Maison)

Hiérarchie des produits: 1. Activité - Motos - pot, 2. Aquaville - Laminar de, 3. Aquaville - Laminar de, 4. Aquaville - Laminar de

Fonctionnalités

De nombreuses informations utiles au commercial sont transférées automatiquement par l'interface DIVALTO, telles que les feux oranges ou rouge, le montant détaillé de l'encours avec un  si les dates d'échéance sont de trop dépassées, les livraisons en cours et l'encours comptable. Figure aussi la personne de l'ADV qui traite le client.

De nombreuses informations issues de la fiche client de DIVALTO sont récupérées sur la fiche EREL NOMADE. L'autorisation de voir ou non ces informations est paramétrable sur EREL NOMADE.

Fiche client

Remises

Code remise: [], Classe de remise générale: [], Classe de remise exceptionnelle: [], Mode de règlement: []

Le client dispose dans DIVALTO de remises, de tarifs particuliers, ces éléments sont rapatriés dans EREL NOMADE et mis à jour à chaque changement tarifaire, par l'interface.

En saisie de commande le commercial peut selon ses autorisations, modifier le prix de vente d'un article. Il pourra en terminant sa commande faire remonter ce nouveau prix spécial vers le tarif DIVALTO du client.

Conditions tarifaires

Code	Libellé	Qté commande	Qté facturée	Qté total	Prix de vente	Montant net	Montant HT net
ALB0001	Album 'Mon petit Louvre' français / anglais	10,00	10,00		5,00	50,00	50,00
ALB0002	Les jeux de Registre	10,00	10,00		2,00	20,00	20,00
ALB0003	Les jeux de la Grèce	20,00	20,00		2,00	40,00	40,00
CAC0002	Service pour coffret avec dé	3,00	3,00		20,00	60,00	60,00
CAC0003	Signature intérieure velours Rouleau de 50 mètres larg	2,00	2,00		20,00	40,00	40,00
CAC0004	Jeu de 2 Ralis pour tir de coffret	3,00	4,00		15,00	45,00	60,00

Le commercial peut dans EREL NOMADE poser des rendez vous ou des actions à réaliser qui figureront dans son agenda. Tous les événements de relation tiers de DIVALTO sont transférés dans EREL NOMADE, ce qui a pour effet de permettre une communication continue entre le portable du commercial et le poste de travail Relation Tiers DIVALTO du siège.

Liaison avec Relation Tiers

Facture/avis N°: 1014555, Date de facture: [], Date de paiement: [], Montant Total HT: 240,00, Moyen de règlement: []

Code client	Code client livr	Code client factur	Commercial
ACC01	ACC01	ACC01	[]

Selon le besoin, le commercial pourra, sur un onglet du client afficher les factures et avoirs transférées depuis DIVALTO avec le détail des articles, des prix, des remises.

Coordonnées du distributeur

EREL CONSULTING
3 Avenue de Lattre de Tassigny
78150 Le Chesnay
01 39 43 02 22
contact@erel.fr