



Divalto

Point de Vente

Gestion du point de vente - caisse



Divalto Point de Vente est un module de l'ERP Divalto. Il est destiné aux entreprises ayant une activité de vente au comptoir, gérée par des caisses. Il permet de gérer les ventes magasin ou au comptoir en assurant les fonctions d'une caisse : tickets, encaissements, statistiques.

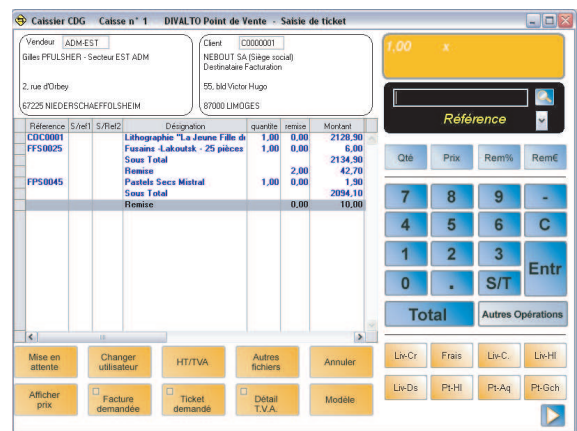
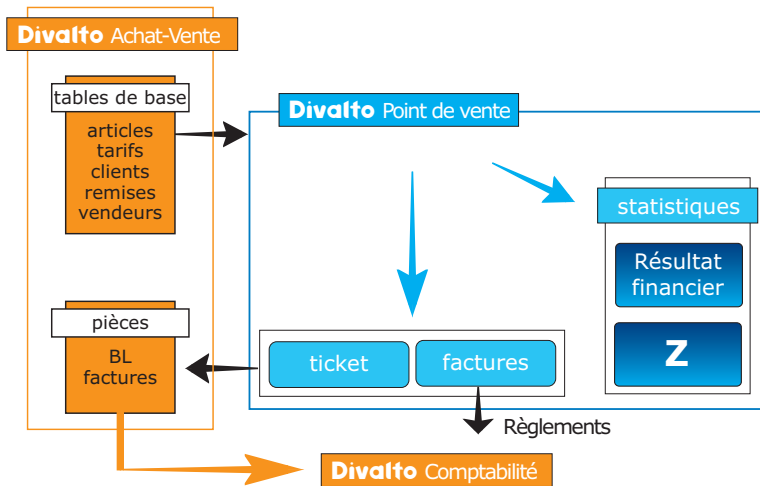

L'ENVIRONNEMENT MATÉRIEL

Le dialogue avec le vendeur ou le caissier s'effectue par l'intermédiaire d'un PC, autorisant les fonctions classiques telles que consultation du stock, encours client, etc. Un afficheur client, optionnel, permet d'informer le client : désignation article, prix unitaire. L'imprimante délivre le ticket de caisse. En option, l'imprimante édite le ticket de contrôle, les factures et les chèques. Le tiroir-caisse est lui aussi optionnel, tout comme la douchette et le terminal carte bancaire.

Divalto Point de Vente est interfaçable aux terminaux cartes bancaires via le protocole Moneyline, Materiel ING@NICO.

SÉCURITÉ

Divalto Point de Vente peut fonctionner en liaison temps-réel avec le serveur, ou fonctionner en autonome sur PC, en mode dégradé. Les interrogations et diverses fonctions peuvent être protégées par un code d'accès confidentiel.

LE TICKET

Divalto Point de Vente gère indifféremment les clients de passage ou les clients en compte. Un tarif particulier pour chacun des clients peut être appliqué. La saisie de la remise se fait en taux ou en montant. La mise en attente d'un ticket permet le traitement du client suivant pour revenir ensuite sur le ticket en veille (attente de prix, de produit complémentaire...).

En fin de ticket, le vendeur enregistre l'encaissement : mode d'encaissement, montant, rendus éventuels. **Divalto Point de Vente** gère les avoirs, les acomptes et les retours de marchandises. Les en-têtes et pieds de tickets sont paramétrables par l'utilisateur.

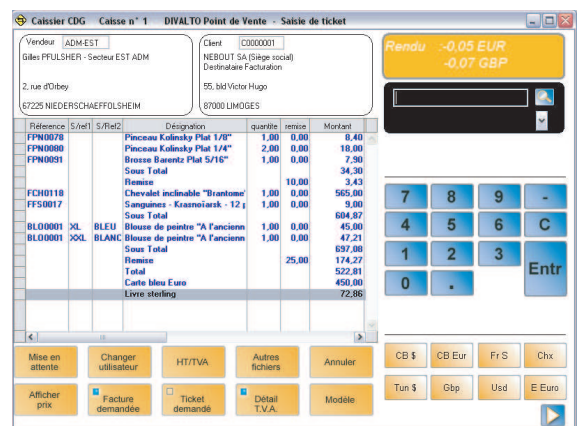



AUTRES OPÉRATIONS

- Sur le terminal, d'autres opérations sont prévues :
 - le fond de caisse : l'apport des espèces en début de journée ;
 - le prélèvement : enregistrement des montants prélevés en cours de journée. Cette opération évite de conserver des sommes importantes en caisse ;
 - l'entrée : l'apport des espèces dans la caisse, hors vente, en cours de journée ;
 - la sortie : le retrait des espèces en cours de journée (Exemple : pour payer un livreur) ;
 - l'acompte versé par un client, le remboursement d'acompte ;
 - la clôture de fin de journée, avec ou sans prélèvement.
- Les montants théoriques, prélevés en cours de journée, et prélevés à la clôture, sont imprimés, sur un ticket par mode de règlement.

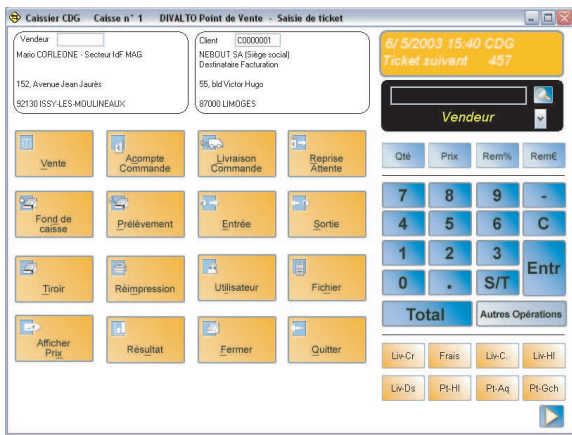

SOUS-RÉFÉRENCES

- Les sous-références autorisent les variantes dans les articles : tailles, couleurs, matières, finitions ...

Elles peuvent avoir une incidence sur la gestion des tarifs, toutes les sous-références d'un article n'étant pas forcément vendues au même prix.

La saisie en codes barres gère les sous-références grâce à une douchette.

FACILITÉ D'UTILISATION

- Les interrogations des fichiers et leur mises à jour sont possibles à tout moment sans quitter le programme en cours. L'aide en ligne donne une réponse immédiate à de nombreuses questions.

STATISTIQUES

- Divalto Point de Vente** permet de consulter ou d'imprimer à tout moment les statistiques de caisse (Z) et les résultats financiers (par caisse ou groupe de caisse, par famille de produit, par heure ou jour). Des statistiques plus détaillées, croisées ou non, sont disponibles dans **Divalto Achat-Vente** : par vendeur, par famille d'article, etc. Elles peuvent alors être présentées et imprimées sous forme de graphiques.

CA par Tranche Horaire	Montant TTC	Montant H.T	% du Total	Nb Ticket
de 8 : 0 à 8 : 5	2267,70	1896,01	1,25	81
de 9 : 0 à 9 : 5	13411,65	11213,27	7,36	368
de 10 : 0 à 10 : 5	28346,25	23227,36	14,47	523
de 11 : 0 à 11 : 5	28934,05	24191,15	15,89	602
de 12 : 0 à 12 : 5	14412,40	12049,84	7,91	297
de 13 : 0 à 13 : 5	10270,30	8586,72	5,65	224
de 14 : 0 à 14 : 5	12102,10	10118,17	6,65	292
de 15 : 0 à 15 : 5	28259,25	23626,51	15,52	583
de 16 : 0 à 16 : 5	26244,05	21941,70	14,41	497
de 17 : 0 à 17 : 5	19787,65	16543,58	10,87	422
Total	182 035,4	152 194,31		3 889

CA par Jour	Montant TTC	Montant H.T	% du Total	Nb Ticket
1 Lundi	33053,40	27635,42	18,15	702
2 Mardi	31887,10	26659,79	17,51	677
3 Mercredi	36624,20	30620,29	20,12	785
4 Jeudi	34739,20	29044,30	19,08	719
5 Vendredi	45731,50	38234,51	25,12	1006
Total	182 035,4	152 194,31		3 889

INTERROGATIONS

- A partir d'un écran clavier normal et grâce à son code d'accès, le vendeur interroge les en-têtes de tickets, le détail des ventes d'un ticket, le détail des règlements. Sur l'imprimante ticket, il imprime différents états :
 - impression du résultat financier : statistiques de vente par vendeur, par taux de TVA et par mode de règlement (bande 2) ;
 - impression du résultat par famille : pour une caisse ou pour toutes les caisses, les statistiques sont imprimées par famille d'article ;
 - liste des tickets par mode de règlement.

INTÉGRATIONS

- Les ventes sont intégrées dans **Divalto Achat Vente**, sous forme de bons de livraison pour les clients en compte, sous forme de facture pour les autres ventes (une facture par journée). Les bons de livraison seront facturés par **Divalto Point de Vente** en fonction de la périodicité choisie. Les stocks sont mouvementés lors de l'intégration. Les règlements et les ventes sont intégrés dans **Divalto Comptabilité**.

ADAPTABILITÉ

- Divalto Point de Vente** est utilisé dans de nombreux types de commerce : vêtements, cadeaux, jardinerie, magasins spécialisés, quincailleries, etc. Développé avec **Divalto Développement**, il est facilement adaptable aux besoins métiers d'une société.



Adresse postale :
Rue Icare - 67836 Tanneries cedex
Adresse :
15, rue Icare - Aéroport - 67 Entzheim

Tél +33(0)3 88 64 50 60 - Fax +33(0)3 88 64 50 70
info@divalto.fr - www.divalto.fr



15, avenue de Fondeyre, bp 42052
31018 Toulouse cedex 2
tél. 05 62 72 79 10 - fax 05 62 72 79 11
cogeser@groupe-cogeser.fr
www.groupe-cogeser.fr